move.ru
10 лет вместе

https://greece.move.ru/objects/9277735975

Создано: 24.04.2025 в 11:23

Обновлено: 27.10.2025 в 09:43

Юрий Морозов, EUROPE GMBH R

79219067377

Керкира, Корфу

1 100 000 €

Керкира, Корфу

для заметок

Гостиница

Общая площадь

507 м^2

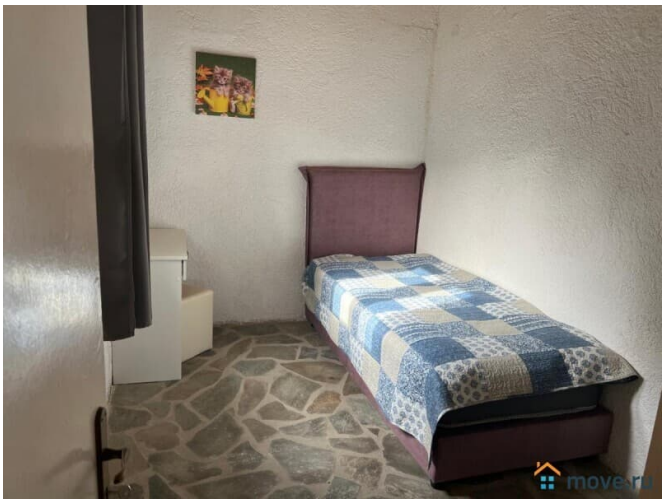

Детали объекта

Тип сделки

Продам

Раздел

Коммерческая недвижимость

Описание

Греция. Продажа - Гостиница 507 m? на о. Корфу 1 100 000 € • Код объекта 30468 • Площадь 507 m? • Площадь участка 5038 m? • Место Агиос Георгиос (Корфу) | Префектура Корфу (Ионические острова) • Расстояние от моря: 50 м • Расстояние до ближайшего города: 30 км • Расстояние до аэропорта: 32 км Услуги • Паркинг • Кладовая • Курортная недвижимость • Роскошный дом (Люкс) Описание Продается отель площадью 507 кв.м на острове Корфу. Из окон открывается вид на море, на горы. У объекта есть кондиционер. Недвижимость продается с мебелью. К недвижимости относится парковочное место, сад. Готовый бизнес расположен в Агиос Георгиос Пагон состоящий из нескольких построек. Дом 1, Гостиная с камином, 3 спальные комнаты,

кухня, ванная комната, 2 веранды отделанные камнем. Дом 2, Гостиная с камином, 2 спальные комнаты, кухня, ванная комната, 2 веранды отделанные камнем. Дом 3, Состоит из трёх этажей, первый этаж состоит из двух студий, второй этаж состоит из одной двух комнатной квартиры размером 55 кв м. Две квартиры по 50 кв м. Третий этаж состоит из одной двух комнатной квартиры. Ресторан, На первом этаже находится кухня, уборная и ресторан, на втором – кафетерий. Продадим вашу квартиру или дом. Есть выбор квартир и домов в различном бюджете, в том числе и коммерческие объекты.

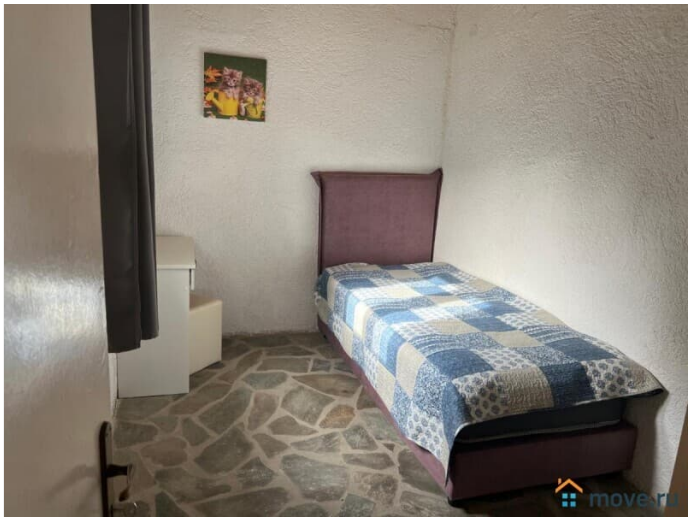

move.ru

move.ru

move.ru

move.ru

move.ru

move.ru

move.ru

move.ru

move.ru

move.ru

move.ru

move.ru

move.ru

move.ru

move.ru

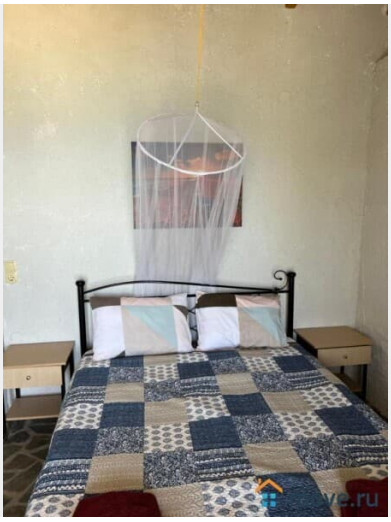

move.ru

move.ru

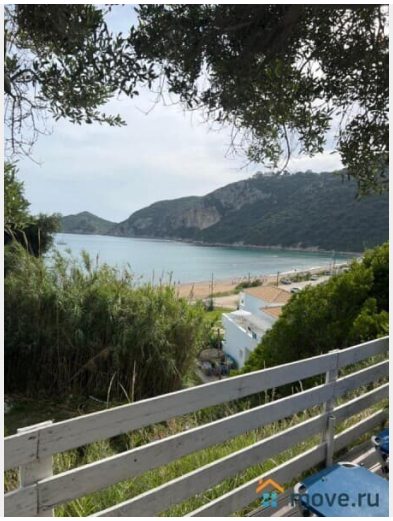
move.ru

move.ru

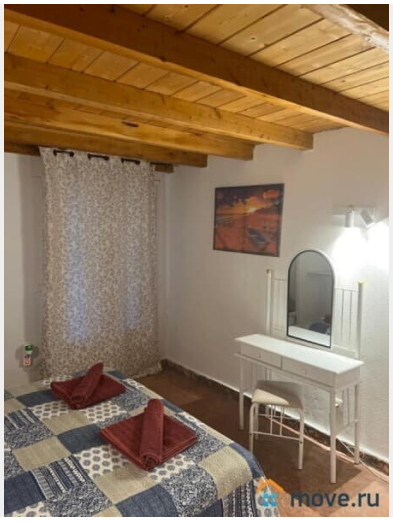
move.ru

move.ru

move.ru

move.ru

move.ru

move.ru

move.ru

move.ru

move.ru

move.ru

move.ru

move.ru

move.ru

move.ru

move.ru

move.ru

move.ru

move.ru

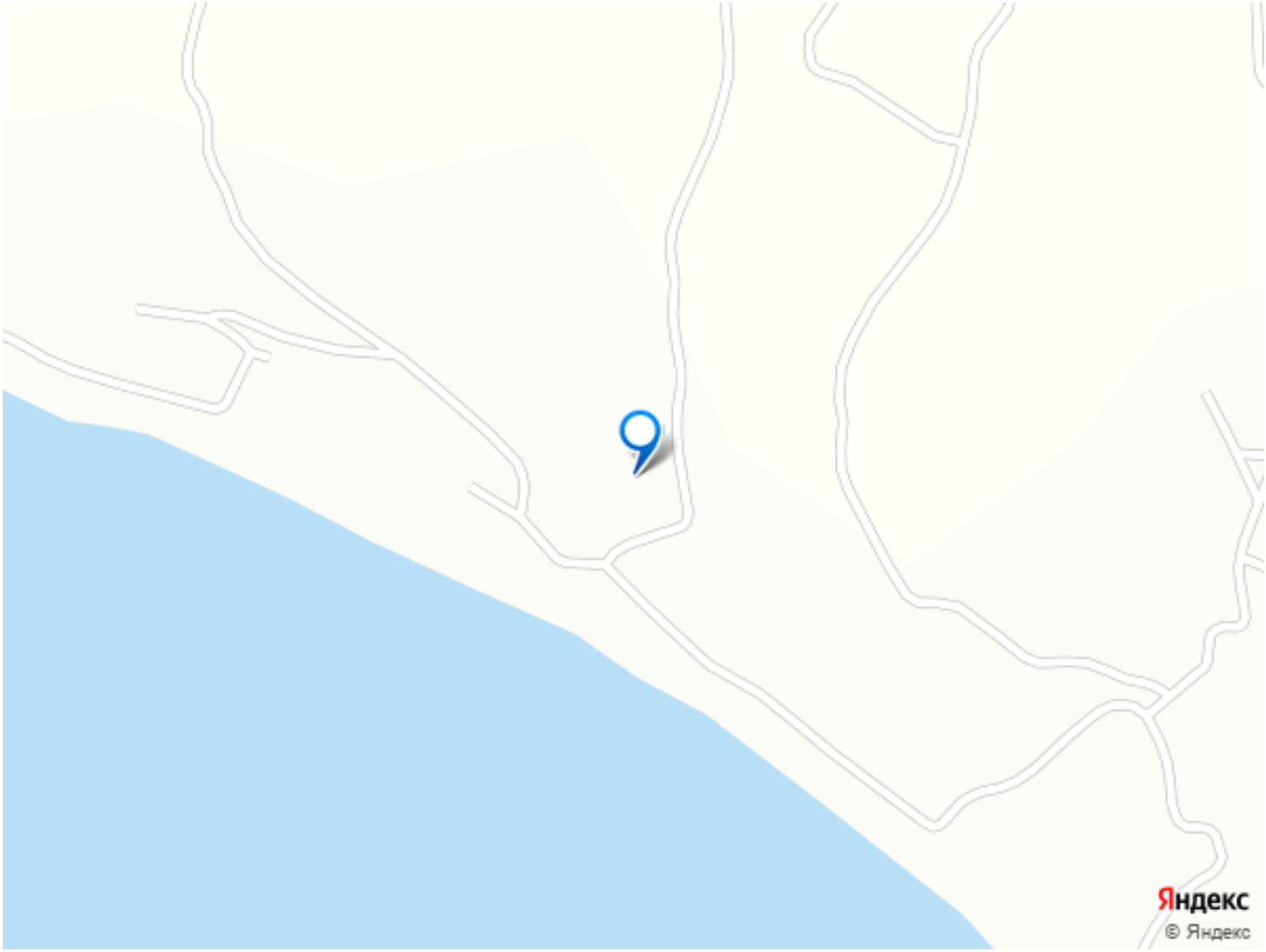

Move.ru - вся недвижимость России